SDD 159 Sujet n°1

Spécialité : Médecine d'urgence / réanimation

Date : 15/10/2023
Auteur : LACAMPAGNE Thomas (DES Médecine Intensive - Réanimation Bordeaux ECN 2023)
Relecteur(s) : ELAYLI Robin (DES Psychiatrie Grenoble, ECN 2023)

ECOS TACFA
ANNEXE

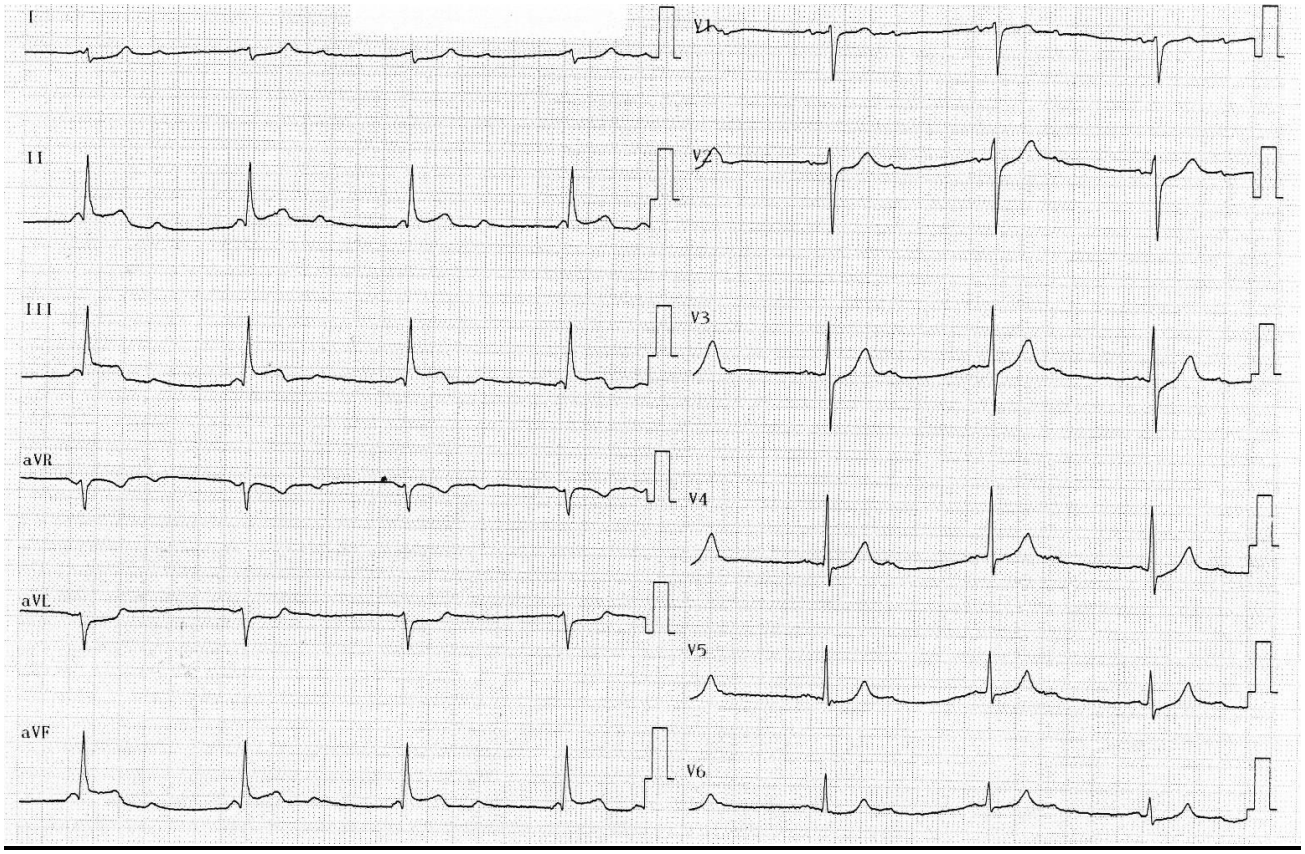

Les dérivations droites et postérieures retrouvent la même bradycardie et sont sans anomalie du segment ST.